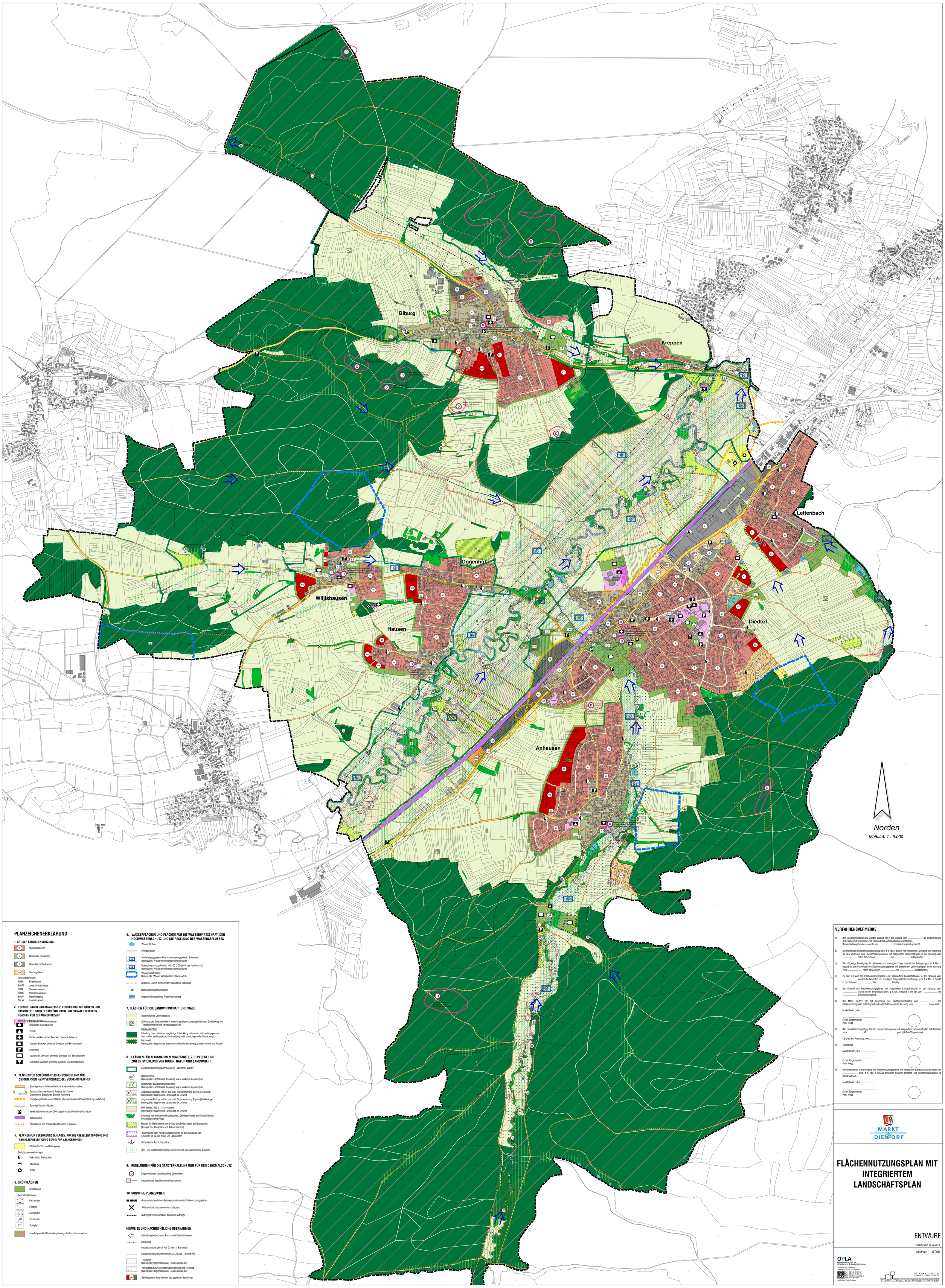

PLANZEICHENERKLÄRUNG

1. ART DER BAULICHEN NUTZUNG

- WA Wohnbauflächen
- MI Gemischte Bauflächen
- G Gewerbliche Bauflächen
- SO Sondergebiete

Zweckbestimmung:
- SOEH Einzelhandel
- SOJFF Jugendfreizeitanlage
- SOSP Seniorenzentrum
- SOKG Kleingartenanlage
- SOMF Modellflugplatz
- SOLW Landwirtschaft

2. EINRICHTUNGEN UND ANLAGEN ZUR VERSORGUNG MIT GÜTERN UND DIENSTLEISTUNGEN DES ÖFFENTLICHEN UND PRIVATEN BEREICHS, FLÄCHEN FÜR DEN GEMEINBEDARF

Einrichtungen und Anlagen
- für den Gemeinbedarf
- Öffentliche Verwaltungen
- Schule
- Kirche und kirchlichen Zwecken dienende Gebäude
- Sozialen Zwecken dienende Gebäude und Einrichtungen
- Feuerwehr
- Sportlichen Zwecken dienende Gebäude und Einrichtungen
- Kulturellen Zwecken dienende Gebäude und Einrichtungen

3. FLÄCHEN FÜR DEN ÜBERÖRTLICHEN VERKEHR UND FÜR DIE ÖRTLICHEN HAUPTVERKEHRSZÜGE / VERKEHRSFLÄCHEN

- Sonstige überörtliche und örtliche Hauptverkehrsstraßen
- Ortsdurchfahrtsgrenze mit Angabe der Station
  Datenquelle: Staatliches Bauamt Augsburg
- Umgehungsstraße (nachrichtliche Übernahme durch Planfeststellungsverfahren)
- Sonstige Verkehrsflächen
- P Verkehrsflächen mit der Zweckbestimmung öffentliche Parkfläche
- Bahnanlagen
- Überörtliche und örtliche Hauptwander- / radwege

4. FLÄCHEN FÜR VERSORGUNGSANLAGEN, FÜR DIE ABFALLENTSORGUNG UND ABWASSERBESEITIGUNG SOWIE FÜR ABLAGERUNGEN

- Flächen für Ver- und Entsorgung

Einrichtungen und Anlagen :
- Elektrizität / Trafostation
- Abwasser
- Abfall

5. GRÜNFLÄCHEN

- Grünflächen

Zweckbestimmung :
- Parkanlage
- Friedhof
- Kleingärten
- Tennisplatz
- Spielplatz
- standortgemäße Ortsrandeingrünung erhalten oder entwickeln

6. WASSERFLÄCHEN UND FLÄCHEN FÜR DIE WASSERWIRTSCHAFT, DEN HOCHWASSERSCHUTZ UND DIE REGELUNG DES WASSERABFLUSSES

- Wasserflächen
- Fließgewässer
- Amtlich festgesetztes Überschwemmungsgebiet - Schmutter
  Datenquelle: Wasserwirtschaftsamt Donauwörth
- Überschwemmungsbereich HQ 100 (100-jährliches Hochwasser)
  Datenquelle: Wasserwirtschaftsamt Donauwörth
- Wasserschutzgebiet
  Datenquelle: Wasserwirtschaftsamt Donauwörth
- Geplanter Damm zum Schutz vorhandener Bebauung
- HRB Hochwasserrückhaltebecken
- Regenrückhaltebecken/ Regenrückhaltung

7. FLÄCHEN FÜR DIE LANDWIRTSCHAFT UND WALD

- Flächen für die Landwirtschaft
- Erhöhung der Strukturvielfalt in intensiv genutzten Ackerbaubereichen, Entwicklung von Trittsteinbiotopen und Vernetzungsachsen

Flächen für Wald
- Erhaltung bzw. mittel- bis langfristige Entwicklung naturnaher, standortangepasster und stabiler Waldbestände, Umwandlung nicht standortgemäßer Bestockung
- Bannwald
  Datenquelle: Bayerisches Staatsministerium für Ernährung, Landwirtschaft und Forsten

8. FLÄCHEN FÜR MASSNAHMEN ZUM SCHUTZ, ZUR PFLEGE UND ZUR ENTWICKLUNG VON BODEN, NATUR UND LANDSCHAFT

- Landschaftsschutzgebiet "Augsburg - Westliche Wälder"
- ND Naturdenkmal
  Datenquelle: Landratsamt Augsburg, www.landkreis-augsburg.de
- LB Geschützter Landschaftsbestandteil
  Datenquelle: Landratsamt Augsburg, www.landkreis-augsburg.de
- B 12-2 Abgrenzung Biotope mit Nr. der amtl. Biotopkartierung Bayern (Flachland)
  Datenquelle: Bayerisches Landesamt für Umwelt
- B 22-2 Abgrenzung Biotope mit Nr. der amtl. Biotopkartierung Bayern (Waldbiotope)
  Datenquelle: Bayerisches Landesamt für Umwelt
- FFH-Gebiet 7630-371 Schmuttertal
  Datenquelle: Bayerisches Landesamt für Umwelt
- Erhaltung von markanten Einzelbäumen, Gehölzstrukturen und Gehölzflächen; bestandssichernde Pflege
- Flächen für Maßnahmen zum Schutz von Boden, Natur und Landschaft (Ausgleichs-, Ökokonto- und Ankaufsflächen)
- "Suchräume nach Kompensationsflächen für den Ausgleich von Eingriffen im Boden, Natur und Landschaft"
- Bedeutsame Aussichtspunkte
- Orts- und landschaftsprägende Talräume und gewässersensible Bereiche

9. REGELUNGEN FÜR DIE STADTERHALTUNG UND FÜR DEN DENKMALSCHUTZ

- D Bodendenkmale (Nachrichtliche Übernahme)
- D-7-73-130-9 Baudenkmale (Nachrichtliche Übernahme)

10. SONSTIGE PLANZEICHEN

- Grenze des räumlichen Geltungsbereiches des Flächennutzungsplanes
- Altlasten bzw. Altlastenverdachtsflächen
- Nutzungstrennung (Art der baulichen Nutzung)

HINWEISE UND NACHRICHTLICHE ÜBERNAHMEN

- Freihaltung bedeutsamer Frisch- und Kaltluftschneisen
- Freileitung
- Bauverbotszone gemäß Art. 23 Abs. 1 BayStrWG
- Baubeschränkungszone gemäß Art. 24 Abs. 1 BayStrWG
- Trenngrün
  Bürogemeinschaft für den Hochwasserabfluss und -rückhalt
  Datenquelle: Regionalplan der Region Donau-Iller
- Gehölzbestand innerhalb der neu geplanten Bauflächen

VERFAHRENSVERMERKE

a) Der Marktgemeinderat des Marktes Diedorf hat in der Sitzung vom ..... die Fortschreibung des Flächennutzungsplanes mit integriertem Landschaftsplan beschlossen.
Der Aufstellungsbeschluss wurde am ..... ortsüblich bekannt gemacht.

b) Die frühzeitige Öffentlichkeitsbeteiligung gem. § 3 Abs.1 BauGB mit öffentlicher Darlegung und Anhörung für den Vorentwurf des Flächennutzungsplanes mit integriertem Landschaftsplan in der Fassung vom ..... hat in der Zeit vom ..... bis ..... stattgefunden.

c) Die frühzeitige Beteiligung der Behörden und sonstigen Träger öffentlicher Belange gem. § 4 Abs. 1 BauGB für den Vorentwurf des Flächennutzungsplanes mit integriertem Landschaftsplan in der Fassung vom ..... hat in der Zeit vom ..... bis ..... stattgefunden.

d) Zu dem Entwurf des Flächennutzungsplanes mit integriertem Landschaftsplan in der Fassung vom ..... wurden die Behörden und sonstigen Träger öffentlicher Belange gem. § 4 Abs. 2 BauGB in der Zeit vom ..... bis ..... beteiligt.

e) Der Entwurf des Flächennutzungsplanes mit integriertem Landschaftsplan in der Fassung vom ..... wurde mit der Begründung gem. § 3 Abs. 2 BauGB in der Zeit vom ..... bis ..... öffentlich ausgelegt.

f) Der Markt Diedorf hat mit Beschluss des Marktgemeinderates vom ..... den Flächennutzungsplan mit integriertem Landschaftsplan in der Fassung vom ..... festgestellt.

Markt Diedorf, den .....

.....
Erster Bürgermeister
Peter Högg

f) Das Landratsamt Augsburg hat den Flächennutzungsplan mit integriertem Landschaftsplan mit Bescheid vom ..... AZ: ..... gem. § 6 BauGB genehmigt.

Landratsamt Augsburg, den .....

f) Ausgefertigt

Markt Diedorf, den .....

.....
Erster Bürgermeister
Peter Högg

f) Die Erteilung der Genehmigung des Flächennutzungsplanes mit integriertem Landschaftsplan wurde am ..... gem. § 6 Abs. 5 BauGB ortsüblich bekannt gemacht. Der Flächennutzungsplan ist damit wirksam.

Markt Diedorf, den .....

.....
Erster Bürgermeister
Peter Högg

MARKT DIEDORF

FLÄCHENNUTZUNGSPLAN MIT INTEGRIERTEM LANDSCHAFTSPLAN

ENTWURF

Fassung vom 01.02.2018

Maßstab 1 : 5.000

OPLA
Bürogemeinschaft für Ortsplanung & Stadtentwicklung
Architekten und Stadtplaner
Schießstätte 14 · 86150 Augsburg
Tel.: 0821/50 99 375-0
Fax: 0821/50 99 375-52
Mail: info@opla-augsburg.de
Web: www.opla-d.de
Bearbeitung: Evelyn Schwarz

H. HALDALIK
LANDSCHAFTSARCHITEKT
BÜRO FÜR LANDSCHAFTSARCHITEKTUR UNDPLANUNG